Scheda tecnica

Guarnizione multiforo, PG

Codice articolo: 2029642

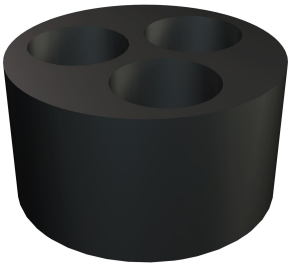

Inserto multi-tenuta, utilizzabile nei pressacavi V TEC MV per l'inserimento di cavi sottili.

Pg

NBR SBR Elastomero

Dati anagrafici

Codice articolo	2029642
Sigla 1	Inserto multi-tenuta
Sigla 2	per V-TEC
Produttore	OBO
Dimensione	PG16,3X6,5
Colore	nero
Materiale	Elastomero
Unità VK più piccola	50
Unità	Pezzo
Peso	0,155 kg
Unità di peso	kg/100 Pz.
Impronta CO (GWP) dalla culla al cancello	0,0034 kg COe / 1 Pezzo

Scheda tecnica

Guarnizione multiforo, PG

Codice articolo: 2029642

Misure

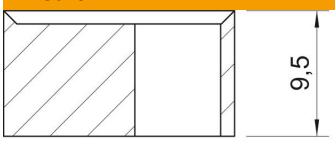

Dimensione D	6,5 mm
Dimensione D1	17,5 mm
Dimensione H	9,5 mm

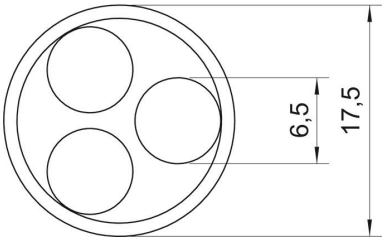

Dati tecnici

Numero forature	3
Versione	altro
Adatto per filettatura PG	16
Diametro interno	6,5 mm
Diametro foro	6,5 mm