Scheda tecnica

Morsetto con zoccolo, doppio

Codice articolo: 2140721

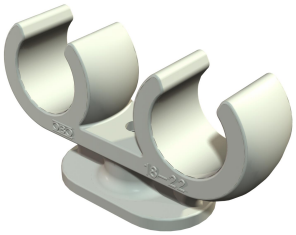

Morsetto con zoccolo 2 cavi 18-22mm

PP Polipropilene

Dati anagrafici

Codice articolo	2140721
Tipo	2962 2x22
Sigla 1	Morsetto con base
Sigla 2	per 2 conduttori
Produttore	OBO
Dimensione	18-22mm
Colore	grigio chiaro; RAL 7035
Materiale	Polipropilene
Unità VK più piccola	25
Unità	Pezzo
Peso	1,064 kg
Unità di peso	kg/100 Pz.
Impronta CO (GWP) dalla culla al cancello	0,0487 kg COe / 1 Pezzo

Scheda tecnica

Morsetto con zoccolo, doppio

Codice articolo: 2140721

Misure

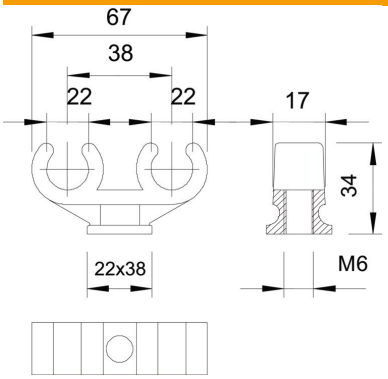

Dimensione A	67 mm
Dimensione B	17 mm
Dimensione C	22 x 38 mm
Dimensione H	34 mm
Dimensione L	38 mm

Dati tecnici

Numero dei cavi/tubi	2
Versione	a due linguette
Tipo di fissaggio	Attacco filettato
Adatto in zona protezione antincendio	no
Dimensione	18/22 + 18/22
Priva di alogeni	sì
Plastificato	no
Diametro nominale	17,8 mm
Capacità D max	22 mm
Capacità D min.	18 mm
Resistenti ai raggi UV	no