Scheda tecnica

Coperchio per derivazione laterale 400-600 FS

Codice articolo: 7128487

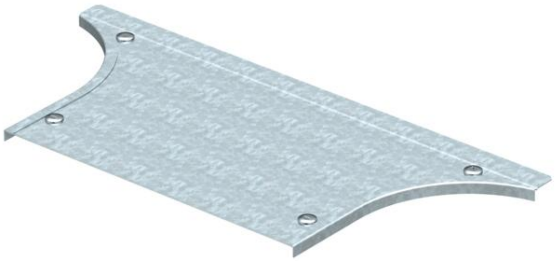

Coperchio per derivazione laterale con bussole girevoli premontate.
Il coperchio è adatto a seconda della forma a pezzi con bordi di qualsiasi altezza.

St	Acciaio
FS	zincato in continuo

Dati anagrafici

Codice articolo	7128487
Sigla 1	Coperchio, derivaz. laterale T
Sigla 2	con bussole girev, per RAA 400
Produttore	OBO
Dimensione	B400mm
Colore	zinco
Materiale	Acciaio
Super- ficie	zincato in continuo
Norma per superfici	DIN EN 10346
Unità VK più piccola	1
Unità	Pezzo
Peso	145 kg
Unità di peso	kg/100 Pz.

Misure

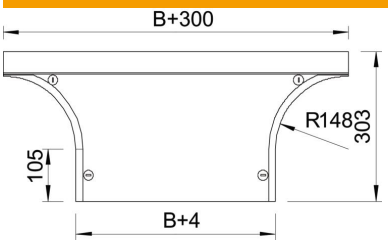

Larghezza	400 mm
Larghezza	16 in
Altezza	35 mm
Spessore lamiera	1,25 mm
Dimensione B	400 mm
Dimensione H	15 mm
Dimensione R	148 mm

Scheda tecnica

Coperchio per derivazione laterale 400-600 FS

Codice articolo: 7128487

Dati tecnici

Quantità bussole girevoli	4 St.
Tipo di fissaggio	Bussola girevole
Adatto per passerelle portacavi	sì
Adatto per passerelle	sì
Spessore materiale (pollici)	0,05 in
Spessore materiale	1,25 mm
Acciaio inossidabile, decapato	no
Versione a grande portata	no