Scheda tecnica

Morsetto FT

Codice articolo: 6015278

Morsetto per il fissaggio delle passerelle grigliate a pavimento o su distanziatori tipo DBL.
Impiego solo con passerelle grigliate con ampiezza maglia di 50 x 100mm.

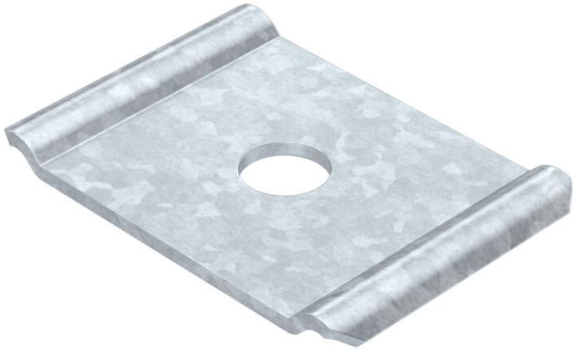

St Acciaio

FT zincato a caldo per immersione

Dati anagrafici

Codice articolo	6015278
Sigla 1	Morsetto di fissaggio
Sigla 2	per vite M10
Produttore	OBO
Dimensione	60x40
Colore	zinco
Materiale	Acciaio
Super- ficie	zincato a caldo per immersione
Norma per superfici	DIN EN ISO 1461
Unità VK più piccola	50
Unità	Pezzo
Peso	3,5 kg
Unità di peso	kg/100 Pz.
Impronta CO (GWP) dalla culla al cancello	0,0982 kg COe / 1 Pezzo

Scheda tecnica

Morsetto FT

Codice articolo: 6015278

Misure

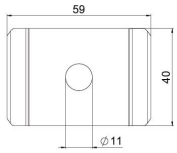

Dimensioni	60 x 40

Dati tecnici

Adatto per passerelle grigliate	sì
Adatto per passerelle portacavi	no
Adatto per passerelle	no
Diametro foro	11 mm
Acciaio inossidabile, decapato	no
Tipo di collegamento	altro