Scheda tecnica

Angolare di montaggio, 90° con 3 fori A2

Codice articolo: 1124701

Angolare di montaggio con 3 fori per il collegamento di profilati 41 x 41 mm e 41 x 21 mm con angolo di 90°.

CE

A2	Acciaio legato, INOX 1.4301
2B	non trattato, ulteriore trattamento

Dati anagrafici

Codice articolo	1124701
Tipo	GMS 3 VW 90 A2
Sigla 1	Staffa di collegamento
Sigla 2	90°, con 3 fori
Produttore	OBO
Dimensione	105x53x40x4
Materiale	Acciaio, INOX 1.4301
Super- ficie Norma per superfici	non trattato, ulteriore trattamento
Unità VK più piccola	10
Unità	Pezzo
Peso	17,7 kg
Unità di peso	kg/100 Pz.

Scheda tecnica

Angolare di montaggio, 90° con 3 fori A2

Codice articolo: 1124701

Misure

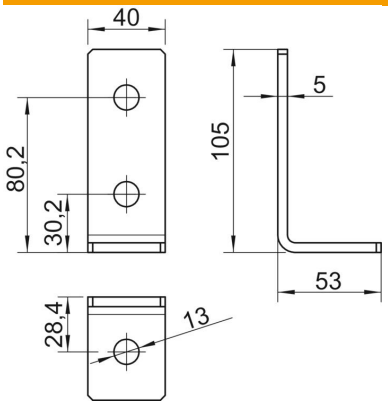

Lunghezza	105 mm
Larghezza	40 mm
Altezza	53 mm

Dati tecnici

Versione	Angolo 90°
Versione	Angolo
Adatto per forme profilate	Profilato a C
Dimensioni foro	13 mm
Spessore materiale	4 mm
Con accessorio viti	no
Acciaio inossidabile, decapato	no