Scheda tecnica

Dado scorrevole

Codice articolo: 1147106

Dado scorrevole per l'impiego con profilati MS4022

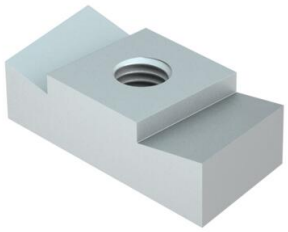

17

St Acciaio

ZL Lamella di zinco

Dati anagrafici

Codice articolo	1147106
Tipo	MS40SN M6 ZL
Sigla 1	Dado scorrevole
Sigla 2	per profilato MS4022
Produttore	OBO
Dimensione	M6
Materiale	Acciaio
Super- ficie Norma per superfici	Lamella di zinco
Unità VK più piccola	50
Unità	Pezzo
Peso	3,75 kg
Unità di peso	kg/100 Pz.
Impronta CO (GWP) dalla culla al cancello	0,002 kg COe / 1 Pezzo

Scheda tecnica

Dado scorrevole

Codice articolo: 1147106

Misure

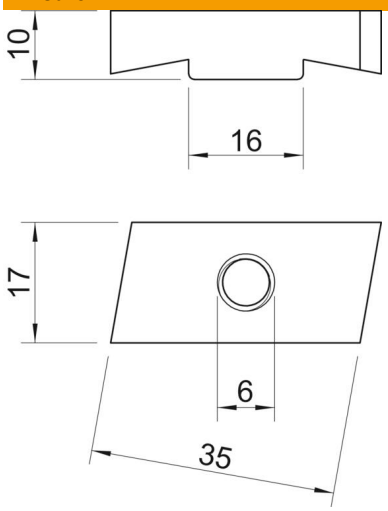

Lunghezza	35 mm
Larghezza	17 mm
Altezza	10 mm
Dimensione B	17 mm
Dimensione H	10 mm
Dimensione L	30 mm

Dati tecnici

Filettatura	M6
Filettatura metrica	6
Con molla	no