Scheda tecnica

Curva verticale in discesa EI60 per canale antincendio-PLCS D060810
Codice articolo: 7217940

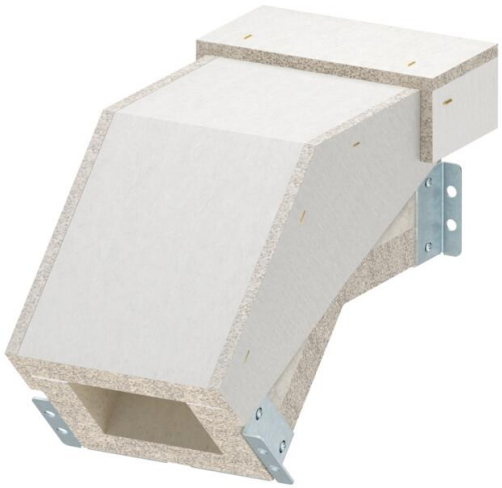

Curva verticale in discesa per canale antincendio PYROLINE® Con S EI60, tipo PLCS D060810 in calcestruzzo leggero con fibra di vetro resistente all'acqua e al gelo per realizzare variazioni di direzione verticali (45°) nello sviluppo del canale. I materiali di collegamento consentono un rapido montaggio, i coperchi consentono una rapida ispezione e successiva implementazione.

Incluse viti di collegamento e guarnizioni a striscia.
Incluse viti di collegamento e guarnizioni a striscia.

CE

Calcestruzzo leggero in fibra di vetro

Dati anagrafici

Codice articolo	7217940
Sigla 1	Curva a scendere EI60
Sigla 2	for PLCS D060810
Produttore	OBO
Dimensione	100x80
Colore	grigio
Materiale	Calcestruzzo leggero in fibra di vetro
Unità VK più piccola	1
Unità	Pezzo
Peso	560 kg
Unità di peso	kg/100 Pz.

Scheda tecnica

Curva verticale in discesa EI60 per canale antincendio-PLCS D060810

Codice articolo: 7217940

Misure

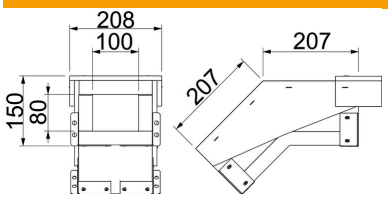

Dimensione esterna	208 x 150
Dimensione interna	100 x 80
Dimensione B	208 mm
Dimensione b	100 mm
Dimensione h	80 mm
Dimensione H	150 mm
Dimensione L	207 mm

Dati tecnici

Numero dei lati infiammabili	4
Fissaggio del coperchio	a parte
Classificazione EI - condotto di installazione	60
Con foratura	no
Rivestimento	senza
Tipo di materiale isolante	Calcestruzzo poroso in fibra di vetro
Angolo del gomito	45 °