Scheda tecnica

Distributore piccolo con 12 unità modulari, vuoto, in polistirolo
Codice articolo: 2008832

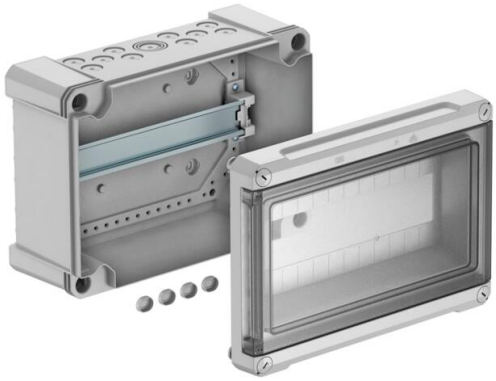

Distributore piccolo per montaggio a parete, per sottoquadro distribuzione corrente in ambienti interni e ambienti esterni protetti, secondo IEC 439-3. Con profilato di sospensione premontato 35 mm. Tipo di protezione IP66 e grado di protezione IK07. Coperchio trasparente avvitabile, con intaglio
- Isolamento di protezione per massimo 12 unità modulari
- risp. 11 aperture preforate Ø 20 mm in alto e in basso
- risp. 1 apertura preforata combinata Ø 20/25/32 mm in alto e in basso
- 4 coperture per viti

Centralino piccolo a parete, isolato per max. 12 unità modulari.Sulla parte superiore e inferiore 11 aperture da staccare ciascuna (10x Ø20 e 1x Ø20/25/32) incl. guida DIN premontata da 35 mm. Le quattro calotte a vite fornite impediscono un "ritardo di tensione" indesiderato.
I centralini in PS sono idonei al montaggio sia all'interno, sia in aree protette all'esterno.
Corrente nominale 63A
Potenza di dissipazione a 40K 25,1W

650° | Fluor Chlor frei HALOGENFREE | IP 66 | M20 | M25 | M32 | M | 400 V | IK 07

PS Polistirolo

Dati anagrafici

Codice articolo	2008832
Sigla 1	Centralino
Sigla 2	no adesivi, max. 12 moduli
Produttore	OBO
Dimensione	286x202x125
Colore	grigio chiaro; RAL 7035
Materiale	Polistirolo
Unità VK più piccola	1
Unità	Pezzo
Peso	120 kg
Unità di peso	kg/100 Pz.
Impronta CO (GWP) dalla culla al cancello	3,9746 kg COe / 1 Pezzo

Scheda tecnica

Distributore piccolo con 12 unità modulari, vuoto, in polistirolo
Codice articolo: 2008832

Misure

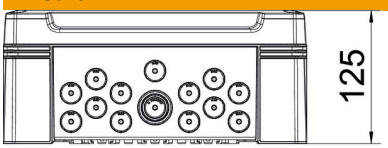

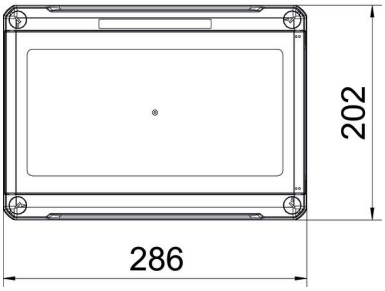

Lunghezza	286 mm
Larghezza	202 mm
Altezza	126 mm

Dati tecnici

Possibilità di ampliamento	sì
Numero di file	1
Tipo di coperchio	Coperchi
Versione coperchio centralina	con sezione
Guida DIN	sì
Luogo di montaggio	Interno
Versione CEM	no
Prova filo incandescente	650 °C
Con piastra di montaggio	no
Con lucchetto	no
Tipo di montaggio centraline installazione	Struttura
Tensione nominale di isolamento AC	1000 V
Tensione nominale di isolamento DC	1500 V
Tensione nominale	400 V
Corrente nominale	63 A
Grado di protezione	IP66
Grado di protezione IK-Code	IK07
Coperchio trasparente	sì