Scheda tecnica

Pressacavo con dado esagonale a testa tonda, filettatura PG lunga, nichelato
Codice articolo: 2085836

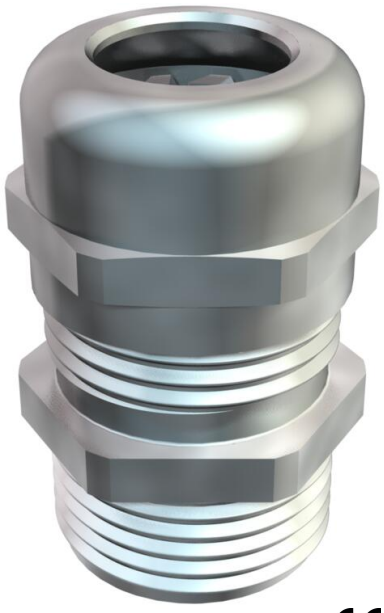

Pressacavo con filettatura di raccordo d tipo PG, a dado cieco antistrappo, scarico di trazione e protezione antitorsione per esigenze di tenuta elevata.

Se utilizzato con scatole di derivazione con pareti spesse, aggiungere il controdado.

Inserto di fissaggio in poliammide.

Guarnizione interna in gomma cloroprene/nitrile.

O ring preinstallato sul raccordo filettato.

Tipo di protezione IP68 con 5 bar/1ora.

Testato secondo DIN EN 62444.

Con raccordo filettato lungo secondo DIN 40430.

CE IP 68 Pg

CuZn 37 ottone

N nichelato

Dati anagrafici

Codice articolo	2085836
Tipo	V-TEC L PG48 MS
Sigla 1	Pressacavo
Sigla 2	con filetto lungo
Produttore	OBO
Dimensione	PG48
Materiale	ottone
Super- ficie Norma per superfici	nichelato
Unità VK più piccola	5
Unità	Pezzo
Peso	37,9 kg
Unità di peso	kg/100 Pz.
Impronta CO (GWP) dalla culla al cancello	1,0839 kg COe / 1 Pezzo

Scheda tecnica

Pressacavo con dado esagonale a testa tonda, filettatura PG lunga, nichelato
Codice articolo: 2085836

Misure

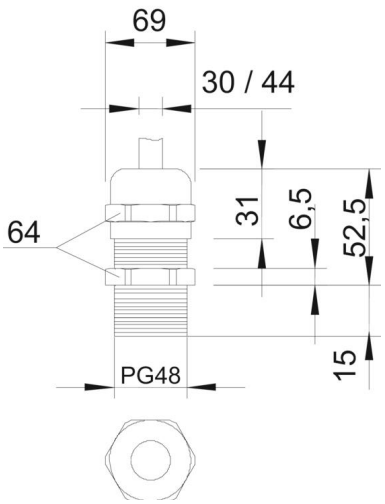

Dimensione e	69 mm
Dimensione L max.	52,5 mm
Dimensione L1	15 mm
Dimensione L2	6,5 mm
Dimensione L3	31 mm

Dati tecnici

Tipo di guarnizione	Anello di tenuta
Versione	dritto
Protezione antiriflesso	no
Area di tenuta D max	44 mm
Area di tenuta D min.	36 mm
antiesplosione	no
Pressacavo per cavo piatto	no
Per zone esplosive	senza
per zone con gas esplosivi	senza
per zone con polveri esplosive	senza
Filettatura	Pg 48
Tipo filettatura	Pg
Lunghezza filettatura	15 mm
Dimensioni nominali filettatura	48
Rinforzato con fibre di vetro	no
Priva di alogeni	no
Guarnizione multiforo	no
Con controdado	no
Resistente agli urti	no
Apertura chiave	64
Grado di protezione	IP68
Collegamento a vite divisibile	no
Range di temperatura di esercizio max	100 °C
Range di temperatura di esercizio min.	-20 °C
Fissacavo e protezione antitorsione D2 max	44 mm
Fissacavo e protezione antitorsione D2 min.	30 mm
Possibilità di scarico di trazione	sì