

# Scheda tecnica

## Tubo in acciaio verniciato a polvere, nero, con filettatura

Art. n. 2046505



Tubo per installazione elettrica secondo EN 61386-1 con estremità filettate secondo DIN EN 60423, per la protezione meccanica di cavi e conduttori.  
Con parete interna senza sbavature. Classe di protezione contro la corrosione 2 (media). Per tubo è già avvitato un manicotto di giunzione.



**St** Acciaio

**PE50** PES50 - poliestere / epossido

### Dati anagrafici

Art.-N.	2046505
Tipo	SM40W SW
Sigla 1	Tubo filettato
Sigla 2	con accoppiatore filettato
Dimensione	M40, 3000mm
Colore	nero
Numero RAL	9005
Materiale	Acciaio
Abbreviazione materiale	St
Superficie	PES50 - poliestere / epossido
Acronimo superficie	PE50
Unità di vendita minima	15 m
Peso	152,00 kg/100 m

### Dati tecnici

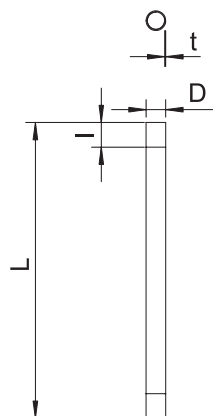

Lunghezza	3.000,00 mm
Dimensione D	40,00 mm
Dimensione L	3.000,00 mm
Dimensione M	M40
Dimensione t	1,50 mm
Dimensione I	20,50 mm
A parete	<input checked="" type="checkbox"/>
Versione tubi	rigido con filetto
Diametro esterno	40,00 mm
Applicazione a calcestruzzo	<input checked="" type="checkbox"/>
Classe di resistenza alla compressione	molto pesante (classe 5)
Filettatura	M40x1,5
Installazione in intercapedini	<input checked="" type="checkbox"/>
Installazione sul legno	<input checked="" type="checkbox"/>
Installazione nel terreno	<input type="checkbox"/>
Installazione in esterno	<input type="checkbox"/>
Installazione macchine e impianti	<input checked="" type="checkbox"/>
Con manicotto	<input checked="" type="checkbox"/>
Superficie lucida	<input type="checkbox"/>
Superficie spazzolata	<input type="checkbox"/>

# Scheda tecnica

Tubo in acciaio verniciato a polvere, nero, con filettatura

Art. n. 2046505



## Dati tecnici

Range di temperatura di esercizio	-45,00 - 250,00 °C
Installazione sotto pavimento (bitume, asfalto a caldo)	<input checked="" type="checkbox"/>
Installazione sotto pavimento (a raso)	<input checked="" type="checkbox"/>
Sottotraccia	<input checked="" type="checkbox"/>

## Codice di classificazione norme tubi elettrici

Codice di classificazione	55561
---------------------------	-------