

Scheda tecnica

Tubo in acciaio, con filettatura, zincato galvanicamente
Art. n. 2046866

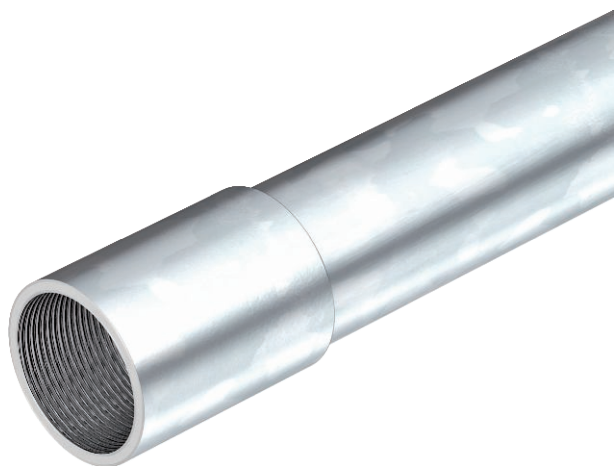

Tubo per installazione elettrica secondo EN 61386-1 con estremità filettate secondo DIN EN 60423, per la protezione meccanica di cavi e conduttori.
Con parete interna senza sbavature. Classe di protezione contro la corrosione 2 (media). Per tubo è già avvitato un manicotto di giunzione.



St	Acciaio
G	zincato galvanicamente

Dati anagrafici

Art.-N.	2046866
Tipo	SM50W G
Sigla 1	Tubo filettato
Sigla 2	con accoppiatore filettato
Dimensione	M50x1,5,3000
Materiale	Acciaio
Abbreviazione materiale	St
Superficie	zincato galvanicamente
Superficie secondo DIN	EN ISO 19598 / EN ISO 4042
Acronimo superficie	G
Unità di vendita minima	15 m
Peso	190,00 kg/100 m

Dati tecnici

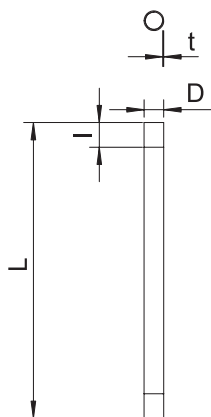

Lunghezza	3.000,00 mm
Dimensione D	50,00 mm
Dimensione L	3.000,00 mm
Dimensione M	M50
Dimensione t	1,50 mm
Dimensione I	25,00 mm
A parete	<input checked="" type="checkbox"/>
Versione tubi	rigido con filetto
Diametro esterno	50,00 mm
Applicazione a calcestruzzo	<input checked="" type="checkbox"/>
Classe di resistenza alla compressione	molto pesante (classe 5)
Filettatura	M50x1,5
Installazione in intercapedini	<input checked="" type="checkbox"/>
Installazione sul legno	<input checked="" type="checkbox"/>
Installazione nel terreno	<input type="checkbox"/>
Installazione in esterno	<input type="checkbox"/>
Installazione macchine e impianti	<input type="checkbox"/>
Superficie lucida	<input type="checkbox"/>
Superficie spazzolata	<input type="checkbox"/>

Scheda tecnica

Tubo in acciaio, con filettatura, zincato galvanicamente
Art. n. 2046866



Dati tecnici

Range di temperatura di esercizio	-45,00 - 400,00 °C
Installazione sotto pavimento (bitume, asfalto a caldo)	<input checked="" type="checkbox"/>
Installazione sotto pavimento (a raso)	<input checked="" type="checkbox"/>
Sottotraccia	<input checked="" type="checkbox"/>

Codice di classificazione norme tubi elettrici

Codice di classificazione	55571
---------------------------	-------