Scheda tecnica

Derivazione laterale 160 FS

Codice articolo: 6098812

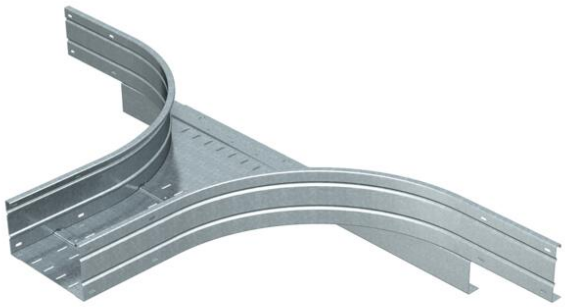

Derivazione laterale per impiego orizzontale. Per tutte le passerelle portacavi a grande portata con altezza del bordo pari a 160 mm.
Per una maggiore stabilità possono essere montati maggiori supporti nell'area degli accessori.

St	Acciaio
FS	zincato in continuo

Dati anagrafici

Codice articolo	6098812
Tipo	WRAA 165 FS
Sigla 1	Derivazione laterale a T
Sigla 2	per passerella pesante 160
Produttore	OBO
Dimensione	160x500
Colore	zinco
Materiale	Acciaio
Super- ficie	zincato in continuo
Norma per superfici	DIN EN 10346
Unità VK più piccola	1
Unità	Pezzo
Peso	2240 kg
Unità di peso	kg/100 Pz.

Misure

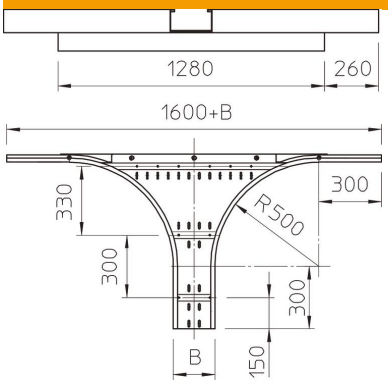

Larghezza	500 mm
Altezza	160 mm
Spessore lamiera	2 mm
Dimensione B	500 mm
Dimensione R	500 mm

Scheda tecnica

Derivazione laterale 160 FS

Codice articolo: 6098812

Dati tecnici

Versione connettore	senza connettore
Spessore materiale piastra	1,5 mm
Foratura NATO	no
Acciaio inossidabile, decapato	no
Versione a grande portata	sì
Tipo di giunto sistema portacavi	avvitato
Spessore longherone	2 mm