Scheda tecnica

Collare di fissaggio

Codice articolo: 2222124

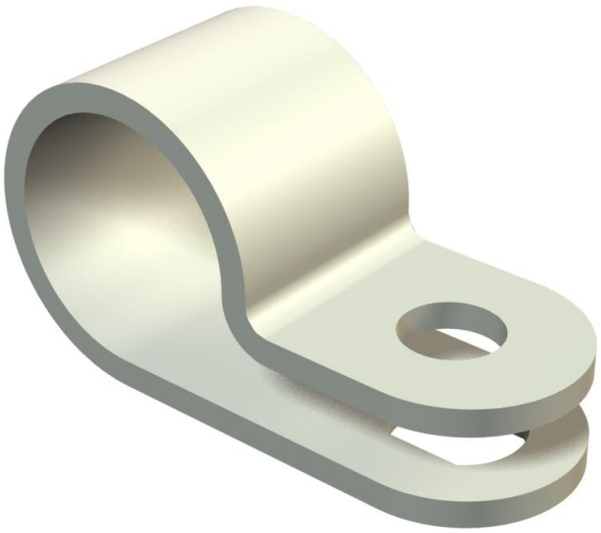

Collare di fissaggio 12,5mm

HALOGEN FREE CE

PA Poliammide

Dati anagrafici

Codice articolo	2222124
Tipo	255 12.5 LGR
Sigla 1	Collare di fissaggio
Produttore	OBO
Dimensione	12,5mm
Colore	grigio chiaro; RAL 7035
Materiale	Poliammide
Unità VK più piccola	100
Unità	Pezzo
Peso	0,078 kg
Unità di peso	kg/100 pz.
Impronta CO2 (GWP) dalla culla al cancello	0,0044 kg CO2e / 1 Pezzo

Scheda tecnica

Collare di fissaggio

Codice articolo: 2222124

Misure

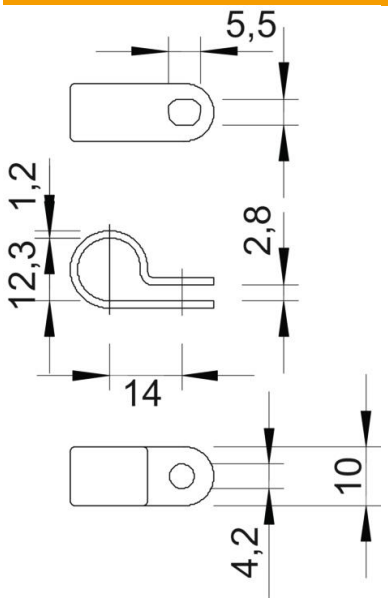

Dimensione d	12,3 mm
Dimensione e	14 mm
Dimensione s	1,2 mm
Dimensione x	2,8 mm

Dati tecnici

Numero dei cavi/tubi	1
Versione	chiuso
Tipo di fissaggio	Foro filettato
per diametro	12,5
Adatto in zona protezione antincendio	no
Priva di alogeni	sì
Plastificato	no
Diametro nominale	12,5 mm
Conformità ROHS	sì
Resistenti ai raggi UV	no