Scheda tecnica

Coperchio per curva ad angolazione regolabile FS

Codice articolo: 6037508

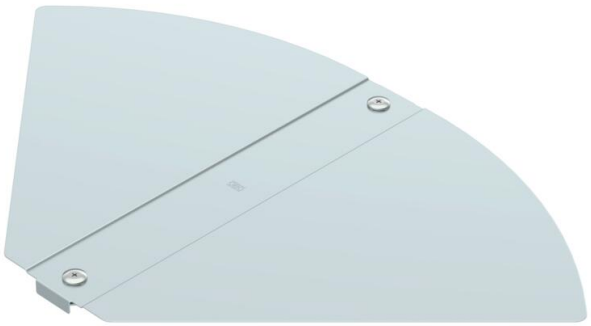

Coperchio per pezzo stampato curva ad angolazione regolabile per passerelle portacavi a innesto e avvitabili, in ambienti interni, per la protezione dei cavi contro danneggiamenti e sporcizia. Fissaggio con dispositivi di fermo premontati e tramite appoggio del coperchio allungabile. Adatto per qualsiasi altezza del bordo.

CE UK CA NEW

St	Acciaio
FS	zincato in continuo

Dati anagrafici

Codice articolo	6037508
Tipo	RBD W 400 FS
Sigla 1	Coperchio
Sigla 2	per curva regolabile
Produttore	OBO
Dimensione	B400mm
Colore	zinco
Materiale	Acciaio
Super- ficie	zincato in continuo
Norma per superfici	DIN EN 10346
Unità VK più piccola	1
Unità	Pezzo
Peso	135 kg
Unità di peso	kg/100 pz.
Impronta CO2 (GWP) dalla culla al cancello	5,5003 kg CO2e / 1 Pezzo

Scheda tecnica

Coperchio per curva ad angolazione regolabile FS

Codice articolo: 6037508

Misure

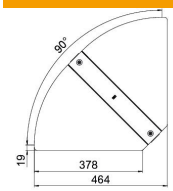

Larghezza	400 mm
Spessore lamiera	1 mm
Dimensione B	400 mm

Dati tecnici

Piegatura (angolo)	disponibile
Quantità bussole girevoli	2 St.
Tipo di fissaggio	Bussola girevole
Mantenimento funzionale	no
Adatto per passerelle grigliate	no
Adatto per passerelle portacavi	no
Adatto per passerelle	sì
Deviazione di direzione	orizzontale
Conformità ROHS	sì
Acciaio inossidabile, decapato	no
Con cerniera	no
Range di temperatura di esercizio max	120 °C
Range di temperatura di esercizio min.	-20 °C