Scheda tecnica

Set connettori lineari FS

Codice articolo: 6068150

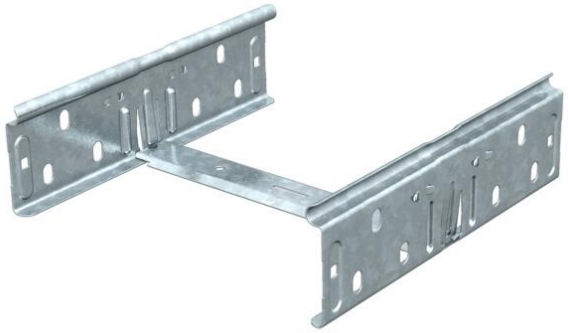

Set di connettori lineari per il collegamento rettilineo senza viti di passerelle e accessori con il bordo di altezza pari a 60 mm.
Il collegamento di terra è garantito senza viti.

St	Acciaio
FS	zincato in continuo

Dati anagrafici

Codice articolo	6068150
Tipo	RV 607 FS
Sigla 1	Set connettori lineari
Sigla 2	per passerella
Produttore	OBO
Dimensione	60x75
Colore	zinco
Materiale	Acciaio
Super- ficie	zincato in continuo
Norma per superfici	DIN EN 10346
Unità VK più piccola	10
Unità	Pezzo
Peso	18,8 kg
Unità di peso	kg/100 pz.
Impronta CO2 (GWP) dalla culla al cancello	0,472 kg CO2e / 1 Pezzo

Misure

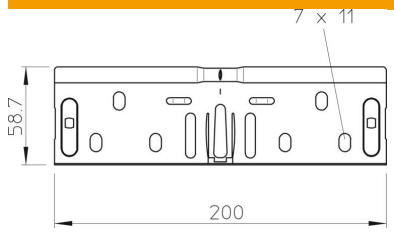

Dimensioni	200 x 58,7
Lunghezza	200 mm
Larghezza	75 mm
Larghezza	3 in
Altezza	60 mm
Altezza	2 in
Spessore lamiera	0,75 mm

Scheda tecnica

Set connettori lineari FS

Codice articolo: 6068150

Dati tecnici

Versione	Giunzioni lineari
Mantenimento funzionale	no
Adatto per passerelle grigliate	no
Adatto per passerelle portacavi	no
Adatto per passerelle	sì
Adatto per sistemi portacavi con altezza pari a	60 mm
Giunto snodato orizzontale	no
Giunto snodato verticale	no
Conformità ROHS	sì
Acciaio inossidabile, decapato	no
Tipo di collegamento	connettore senza viti