Scheda tecnica

Elemento terminale, per canale tipo WDK 40040

Codice articolo: 6183727

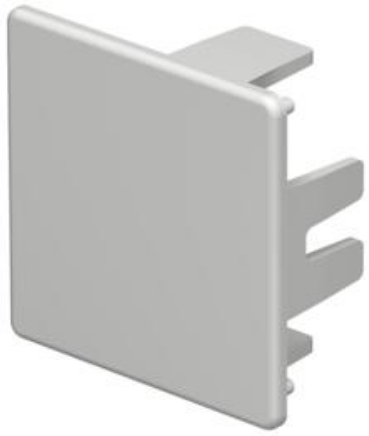

Elemento terminale per la chiusura dei canali WDK.
I terminali vengono applicati al canale e assicurati mediante un elemento a molla.

PVC Polivinilcloruro

Dati anagrafici

Codice articolo	6183727
Tipo	WDK HE40040LGR
Sigla 1	Elemento terminale
Produttore	OBO
Dimensione	40x40mm
Colore	grigio chiaro; RAL 7035
Materiale	Polivinilcloruro
Unità VK più piccola	10
Unità	Pezzo
Peso	0,602 kg
Unità di peso	kg/100 pz.
Impronta CO2 (GWP) dalla culla al cancello	0,0243 kg CO2e / 1 Pezzo

Scheda tecnica

Elemento terminale, per canale tipo WDK 40040

Codice articolo: 6183727

Misure

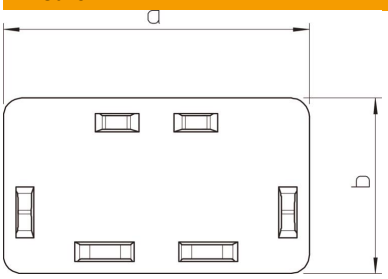

Lunghezza	17 mm
Larghezza	40 mm
Altezza	40 mm
Dimensione a	40 mm
Dimensione b	40 mm
Dimensione H	40 mm

Dati tecnici

Versione	sinistro/destro
Tipo di fissaggio	rimovibile
Mantenimento funzionale	no
Priva di alogeni	no
Conformità ROHS	sì
Grado di protezione	IP30
Pellicola protettiva	no
Grado di protezione IK-Code	IK04
Range di temperatura di esercizio max	60 °C
Range di temperatura di esercizio min.	-5 °C