Scheda tecnica

Connettore multifunzionale FT

Codice articolo: 6225734

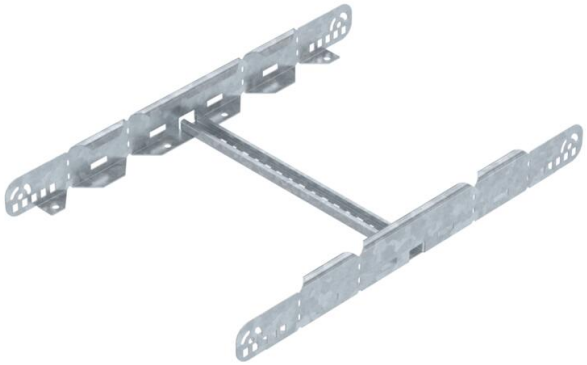

Connettore multifunzionale per il collegamento di passerelle con un bordo di altezza di 60mm. È possibile creare riduzioni simmetriche e asimmetriche, curve di 0-60° e derivazioni.

St	Acciaio
FT	zincato a caldo per immersione

Dati anagrafici

Codice articolo	6225734
Tipo	LMFV 640 FT
Sigla 1	Connettore multifunzionale
Sigla 2	per passerella scaletta
Produttore	OBO
Dimensione	60x400
Colore	zinco
Materiale	Acciaio
Super- ficie	zincato a caldo per immersione
Norma per superfici	DIN EN ISO 1461
Unità VK più piccola	1
Unità	Pezzo
Peso	144,4 kg
Unità di peso	kg/100 pz.
Impronta CO2 (GWP) dalla culla al cancello	4,4094 kg CO2e / 1 Pezzo

Scheda tecnica

Connettore multifunzionale FT

Codice articolo: 6225734

Misure

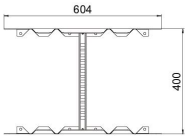

Lunghezza	604 mm
Larghezza	400 mm
Altezza	60 mm
Spessore lamiera	1,5 mm
Dimensione B	400 mm

Dati tecnici

Versione	Giunto longitudinale ed angolare
Mantenimento funzionale	no
Adatto per passerelle grigliate	no
Adatto per passerelle portacavi	sì
Adatto per passerelle	no
Adatto per sistemi portacavi con larghezza pari a max	400 mm
Adatto per sistemi portacavi con larghezza pari a min.	400 mm
Adatto per sistemi portacavi con altezza pari a	60 mm
Giunto snodato orizzontale	no
Giunto snodato verticale	no
Conformità ROHS	sì
Acciaio inossidabile, decapato	no
Tipo di collegamento	Connettore a vite