# Scheda tecnica

## Collare di fissaggio 822, con asola singola FT

## Codice articolo: 1014544

Collare di fissaggio con linguetta 50 mm

St Acciaio

FT zincato a caldo per immersione

### Dati anagrafici

| | |
|---|---|
| Codice articolo | 1014544 |
| Tipo | 822 50 FT |
| Sigla 1 | Collare di fissaggio |
| Sigla 2 | con asola singola |
| Produttore | OBO |
| Dimensione | 50mm |
| Materiale | Acciaio |
| Super- ficie | zincato a caldo per immersione |
| Norma per superfici | DIN EN ISO 1461 |
| Unità VK più piccola | 100 |
| Unità | Pezzo |
| Peso | 7,69 kg |
| Unità di peso | kg/100 pz. |
| Impronta CO2 (GWP) dalla culla al cancello | 0,1761 kg CO2e / 1 Pezzo |

# Scheda tecnica

## Collare di fissaggio 822, con asola singola FT

## Codice articolo: 1014544

### Misure

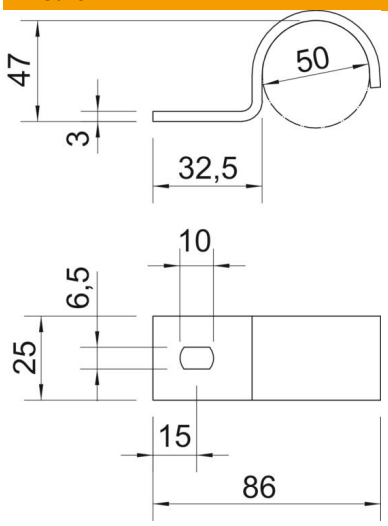


| | |
|---|---|
| Lunghezza | 86 mm |
| Larghezza | 25 mm |
| Altezza | 47 mm |
| Dimensione A | 15 mm |
| Dimensione b | 25 mm |
| Dimensione D | 50 mm |
| Dimensione H | 47 mm |
| Dimensione L | 32,5 mm |
| Dimensione L1 | 86 mm |
| Dimensione t | 3 mm |

### Dati tecnici

| | |
|---|---|
| Distanza dalla parete | no |
| Numero dei cavi/tubi | 1 |
| Versione | linguetta singola |
| Tipo di fissaggio | Foro filettato |
| per diametro | 50 |
| Adatto in zona protezione antincendio | no |
| Dimensione | M50 |
| Priva di alogeni | sì |
| Plastificato | no |
| Dimensioni foro | 6,5 x 10 |
| Spessore materiale | 3 mm |
| Diametro nominale | 50 mm |
| Conformità ROHS | sì |
| Resistenti ai raggi UV | sì |