# Scheda tecnica

## Collare di fissaggio, standard Siemens

## Codice articolo: 1043129

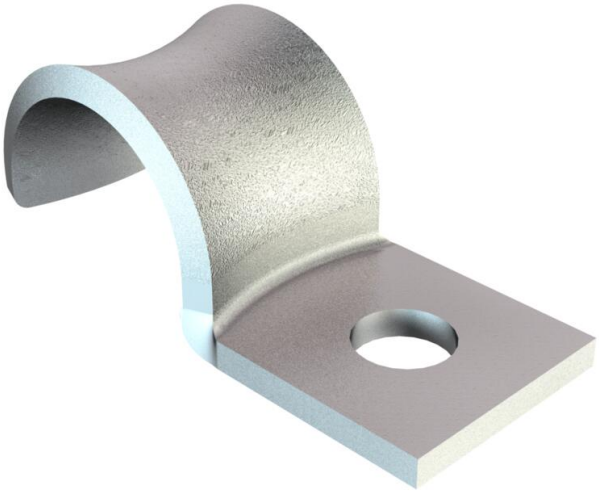

Dimensioni secondo standard Siemens SN 78550, tipo A, bordi arrotondati, particolarmente adatto all'utilizzo di cavi sensibili.

*Dimensione da 2 a 10 non adatto per sparabulloni e sparachiodi a gas.

RoHS conform

St Acciaio

GTP zincato galvanicamente, passivato trasparente

### Dati anagrafici

| | |
|---|---|
| Codice articolo | 1043129 |
| Tipo | WN 7855 A 7 |
| Sigla 1 | Collare di fissaggio |
| Sigla 2 | con asola singola |
| Produttore | OBO |
| Dimensione | 7mm |
| Materiale | Acciaio |
| Super- ficie<br>Norma per superfici | zincato galvanicamente, passivato trasparente |
| Unità VK più piccola | 100 |
| Unità | Pezzo |
| Peso | 0,12 kg |
| Unità di peso | kg/100 pz. |
| Impronta CO2 (GWP) dalla culla al cancello | 0,004 kg CO2e / 1 Pezzo |

# Scheda tecnica

## Collare di fissaggio, standard Siemens

## Codice articolo: 1043129

### Misure

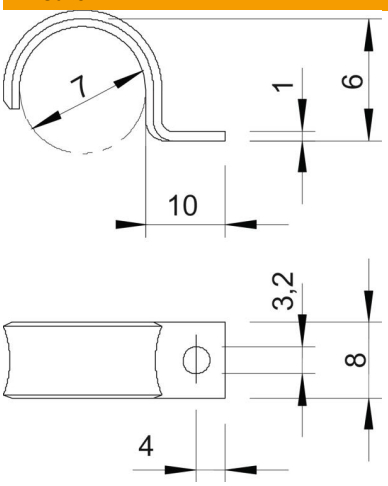


| | |
|---|---|
| Lunghezza | 10 mm |
| Larghezza | 8 mm |
| Altezza | 6 mm |
| Dimensione A | 4 mm |
| Dimensione b | 8 mm |
| Dimensione D | 7 mm |
| Dimensione d | 3,2 mm |
| Dimensione H | 6 mm |
| Dimensione L | 10 mm |
| Dimensione t | 1 mm |

### Dati tecnici

| | |
|---|---|
| Distanza dalla parete | no |
| Numero dei cavi/tubi | 1 |
| Versione | linguetta singola |
| Tipo di fissaggio | Foro filettato |
| per diametro | 7 |
| Adatto in zona protezione antin-cendio | no |
| Priva di alogeni | sì |
| Plastificato | no |
| Dimensioni foro | 3,2 |
| Spessore materiale | 1 mm |
| Diametro nominale | 7 mm |
| Conformità ROHS | sì |
| Resistenti ai raggi UV | sì |