Scheda tecnica

Guarnizione multiforo, PG

Codice articolo: 2029669

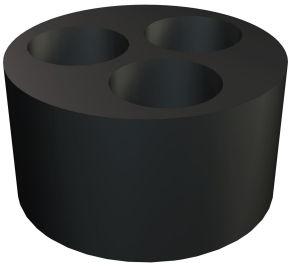

Inserto multi-tenuta, utilizzabile nei pressacavi V TEC MV per l'inserimento di cavi sottili.

Pg

NBR SBR Elastomero

Dati anagrafici

Codice articolo	2029669
Sigla 1	Inserto multi-tenuta
Sigla 2	per V-TEC
Produttore	OBO
Dimensione	PG21/2X8
Colore	nero
Materiale	Elastomero
Unità VK più piccola	25
Unità	Pezzo
Peso	0,34 kg
Unità di peso	kg/100 Pz.
Impronta CO (GWP) dalla culla al cancello	0,0057 kg COe / 1 Pezzo

Scheda tecnica

Guarnizione multiforo, PG

Codice articolo: 2029669

Misure

Dimensione D	8 mm
Dimensione D1	23 mm
Dimensione H	12 mm

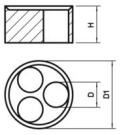

Dati tecnici

Numero forature	2
Versione	altro
Adatto per filettatura PG	21
Diametro interno	8 mm
Diametro foro	8 mm