Scheda tecnica

Collare di fissaggio

Codice articolo: 2222124

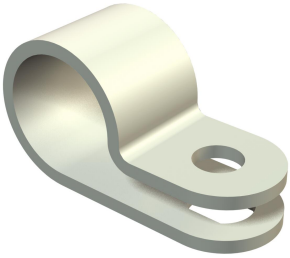

Collare di fissaggio 12,5mm

PA Poliammide

Dati anagrafici

Codice articolo	2222124
Tipo	255 12.5 LGR
Sigla 1	Collare di fissaggio
Produttore	OBO
Dimensione	12,5mm
Colore	grigio chiaro; RAL 7035
Materiale	Poliammide
Unità VK più piccola	100
Unità	Pezzo
Peso	0,078 kg
Unità di peso	kg/100 Pz.
Impronta CO2 (GWP) dalla culla al cancello	0,0044 kg COe / 1 Pezzo

Scheda tecnica

Collare di fissaggio

Codice articolo: 2222124

Misure

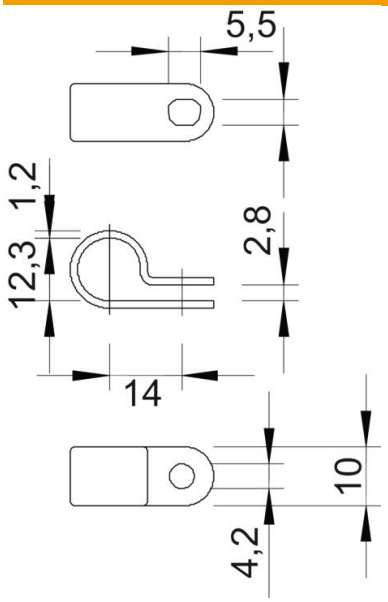

Dimensione d	12,3 mm
Dimensione e	14 mm
Dimensione s	1,2 mm
Dimensione x	2,8 mm

Dati tecnici

Numero dei cavi/tubi	1
Versione	chiuso
Tipo di fissaggio	Foro filettato
per diametro	12,5
Adatto in zona protezione antin-cendio	no
Priva di alogeni	sì
Plastificato	no
Diametro nominale	12,5 mm
Resistenti ai raggi UV	no