Scheda tecnica

Vite a testa cilindrica G

Codice articolo: 3153096

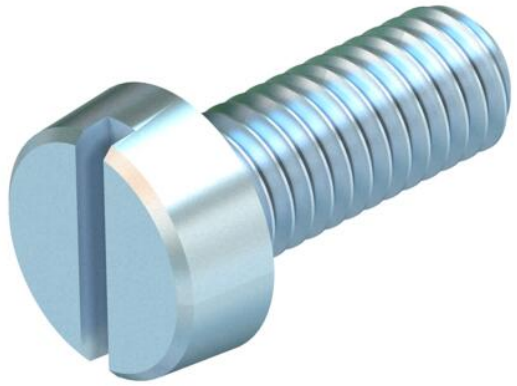

Vite a testa cilindrica conforme ISO 1207 con filettatura metrica. Attivazione con asola M6x10 mm.

St	Acciaio
G	zincato galvanicamente

Dati anagrafici

Codice articolo	3153096
Tipo	341 M6x10 G
Sigla 1	Vite a testa cilindrica
Sigla 2	passaggio
Produttore	OBO
Dimensione	M6x10mm
Materiale	Acciaio
Super- ficie	zincato galvanicamente
Norma per superfici	EN ISO 19598 / EN ISO 4042
Unità VK più piccola	100
Unità	Pezzo
Peso	0,349 kg
Unità di peso	kg/100 Pz.
Impronta CO2 (GWP) dalla culla al cancello	0,0096 kg COe / 1 Pezzo

Scheda tecnica

Vite a testa cilindrica G

Codice articolo: 3153096

Misure

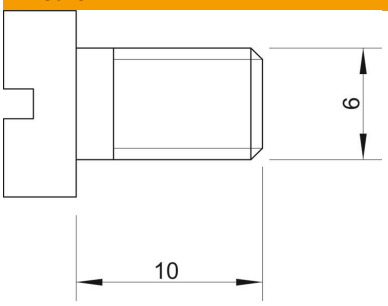

Dimensioni	M6 x 10
Lunghezza	10 mm

Dati tecnici

Filettatura	M6
Filettatura metrica	6
Forma della testa	Testa cilindrica
Con flangia	no
Con dado	no
Con rondella	no
Sistema a vite	Intaglio vite
Autobloccante	no
Completamente filettato	sì
Filettatura sinistra	no