Scheda tecnica

Vite a testa esagonale M10 F

Codice articolo: 3160793

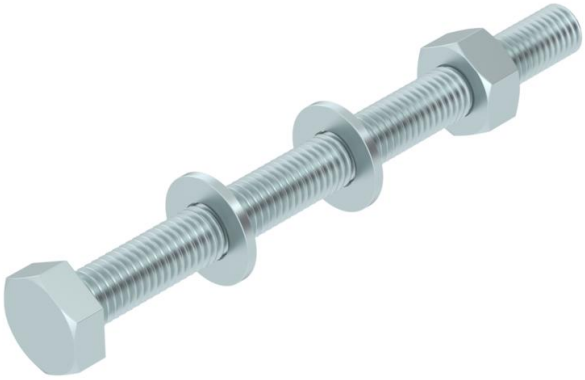

Vite a testa esagonale per il fissaggio universale di componenti strutturali. Con dado a testa esagonale e 2 rondelle.

CE

St	Acciaio
F	zincato a caldo

Dati anagrafici

Codice articolo	3160793
Tipo	SKS 10x120 F
Sigla 1	Vite esagonale
Sigla 2	con dado e rondella
Produttore	OBO
Dimensione	M10x120
Colore	zinco
Materiale	Acciaio
Super- ficie	zincato a caldo
Norma per superfici	DIN 267, Teil 10
Unità VK più piccola	20
Unità	Pezzo
Peso	8,294 kg
Unità di peso	kg/100 Pz.
Impronta CO2 (GWP) dalla culla al cancello	0,2168 kg COe / 1 Pezzo

Scheda tecnica

Vite a testa esagonale M10 F

Codice articolo: 3160793

Misure

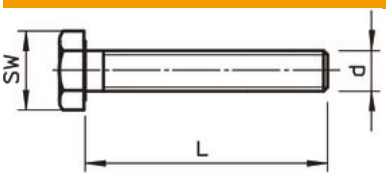

Lunghezza	120 mm
Dimensione d	10 mm
Dimensione L	120 mm

Dati tecnici

Classe di resistenza	8.8
Filettatura	M 10 x 120
Filettatura metrica	10
Tipo filettatura	metrica
Lunghezza filettatura	120 mm
Passo filettatura	1,5 mm
Forma della testa	esagonale
Con dado	sì
Con rondella	sì
Apertura chiave	17
Sistema a vite	esagonale
Autobloccante	no
Completamente filettato	sì
Filettatura sinistra	no