Scheda tecnica

Morsetto a croce, per RD 8-10 mm, acciaio zincato

Codice articolo: 5312604

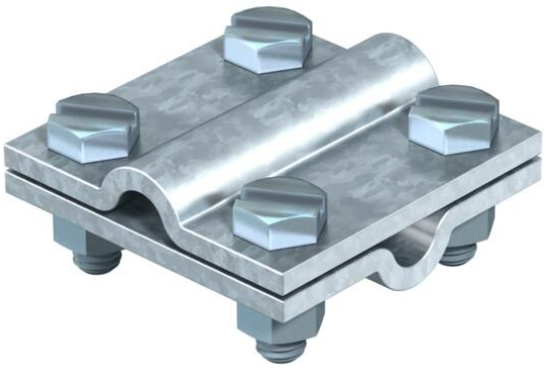

- conforme ai requisiti VDE 0185-305-3 (IEC/EN/CEI EN 62305-3)
- serraggio: Rd 8-10 x Rd 8-10
- con 4 viti a testa esagonale M8 x 25 e 4 dadi esagonali M8 (F)

St Acciaio

FT zincato a caldo per immersione

Dati anagrafici

Codice articolo	5312604
Tipo	253 8X8
Sigla 1	Morsetto a croce
Produttore	OBO
Dimensione	8-10mm
Materiale	Acciaio
Super- ficie	zincato a caldo per immersione
Norma per superfici	DIN EN ISO 1461
Unità VK più piccola	25
Unità	Pezzo
Peso	22,9 kg
Unità di peso	kg/100 Pz.
Impronta CO2 (GWP) dalla culla al cancello	0,5112 kg CO2e / 1 Pezzo

Scheda tecnica

Morsetto a croce, per RD 8-10 mm, acciaio zincato

Codice articolo: 5312604

Misure

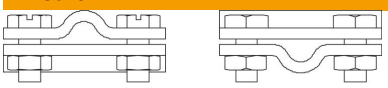

Dimensione A	60 mm
Dimensione B	60 mm

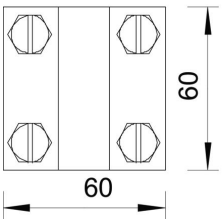

Dati tecnici

Tipo di vite di fissaggio	Vite a testa esagonale
Tipo di morsetto	Morsetti a croce
Capacità di portata della corrente da fulmine	H/100 kA
Adatto per collegamento	Tondo Rd 8-10 / Rd 8-10
Accoppiamento	Rd 8-10 mm
Piastra intermedia	no