Scheda tecnica

Morsetto di fissaggio, per RD 8-10 mm, per flangia fino a 10 mm, acciaio zincato
Codice articolo: 5317207

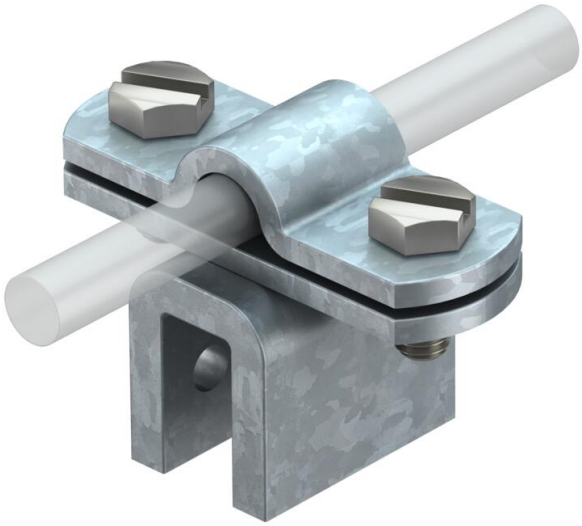

- Spessore lamiera fino a 10 mm
- Per la posa dei conduttori trasversalmente e parallelamente alla lamiera
- Conforme agli standard DIN V VDE V 0185-305 (IEC 62305)

St Acciaio

FT zincato a caldo per immersione

Dati anagrafici

Codice articolo	5317207
Tipo	270 8-10 FT
Sigla 1	Morsetto fissaggio
Produttore	OBO
Dimensione	8/10mm
Materiale	Acciaio
Super- ficie	zincato a caldo per immersione
Norma per superfici	DIN EN ISO 1461
Unità VK più piccola	20
Unità	Pezzo
Peso	13,81 kg
Unità di peso	kg/100 Pz.
Impronta CO2 (GWP) dalla culla al cancello	0,3479 kg CO2e / 1 Pezzo

Scheda tecnica

Morsetto di fissaggio, per RD 8-10 mm, per flangia fino a 10 mm, acciaio zincato
Codice articolo: 5317207

Misure

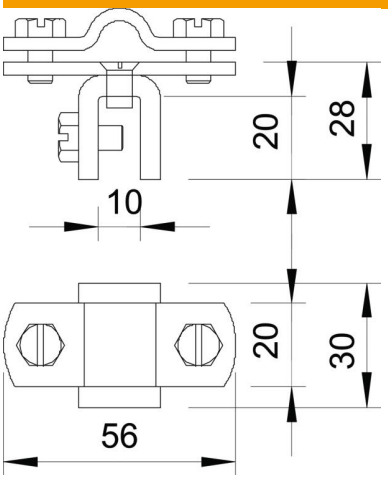

Dati tecnici

Tipo di vite di fissaggio	Vite a testa esagonale
Tipo di morsetto	Morsetto aggraffato
Capacità di portata della corrente da fulmine	N/50 kA
Accoppiamento	Rd 8-10 mm
Range di serraggio max	10 mm