Scheda tecnica

Staffa distanziatrice FT

Codice articolo: 6015648

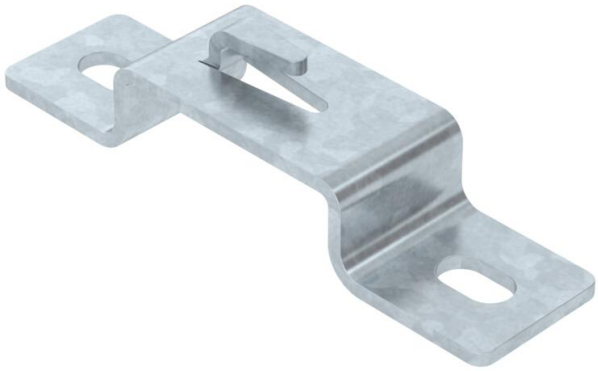

Staffa distanziatrice per l'installazione di passerelle grigliate alla parete o a pavimento.

Sulla staffa distanziatrice possono essere montati tipi di passerelle grigliate GRM con altezze laterali di 35, 55 e 105 mm.
Fissaggio senza viti della passerella grigliata sulla staffa distanziatrice.

St Acciaio

FT zincato a caldo per immersione

Dati anagrafici

Codice articolo	6015648
Tipo	DBLG 20 050 FT
Sigla 1	Staffa distanziatrice
Sigla 2	per passerella grigliata
Produttore	OBO
Dimensione	B50mm
Colore	zinco
Materiale	Acciaio
Super- ficie	zincato a caldo per immersione
Norma per superfici	DIN EN ISO 1461
Unità VK più piccola	20
Unità	Pezzo
Peso	10,7 kg
Unità di peso	kg/100 Pz.
Impronta CO2 (GWP) dalla culla al cancello	0,2204 kg CO2e / 1 Pezzo

Scheda tecnica

Staffa distanziatrice FT

Codice articolo: 6015648

Misure

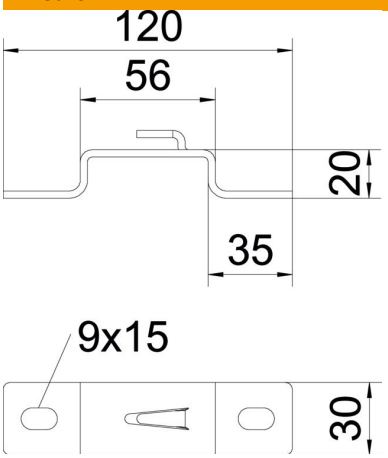

Altezza	20 mm
Altezza	0,79 in
Dimensione A	30 mm
Dimensione B	56 mm
Dimensione L	120 mm

Dati tecnici

Versione	Staffa a parete e a soffitto profilo trapezoidale
Adatto per passerelle grigliate	sì
Adatto per passerelle portacavi	no
Adatto per passerelle	no
Fissaggio canali	Nasello di supporto