Scheda tecnica

Passerella MKSU 60 chiusa FS

Codice articolo: 6063160

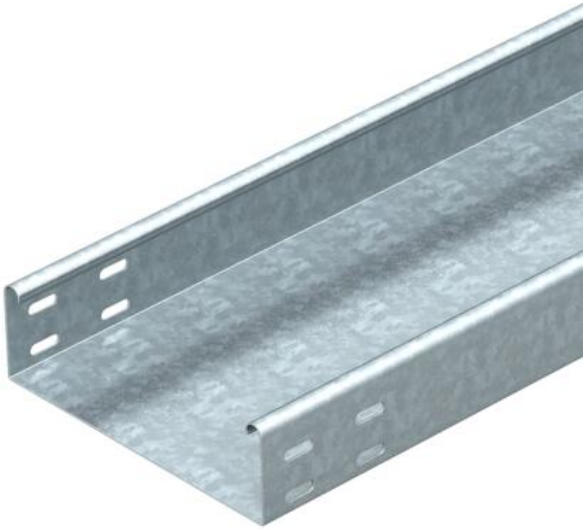

MKSU 60 = sistema di passerelle medio pesante, non forato, con bordo di altezza pari a 60 mm. I giunti lineari devono essere ordinati separatamente. La passerella portacavi è dotata di foratura per giunto su entrambi i lati. Gli elementi di collegamento devono essere ordinati separatamente. Schermatura magnetica senza coperchio 20 dB, con coperchio 50 dB.

St	Acciaio
FS	zincato in continuo

Dati anagrafici

Codice articolo	6063160
Tipo	MKSU 610 FS
Sigla 1	Passerella MKSU
Sigla 2	chiusa, fori connessione
Produttore	OBO
Dimensione	60x100x3000
Colore	zinco
Materiale	Acciaio
Super- ficie	zincato in continuo
Norma per superfici	DIN EN 10346
Unità VK più piccola	3
Unità	Metro
Peso	191,8 kg
Unità di peso	kg/100 m
Impronta CO2 (GWP) dalla culla al cancello	4,3222 kg CO2e / 1 Metro

Scheda tecnica

Passerella MKSU 60 chiusa FS

Codice articolo: 6063160

Misure

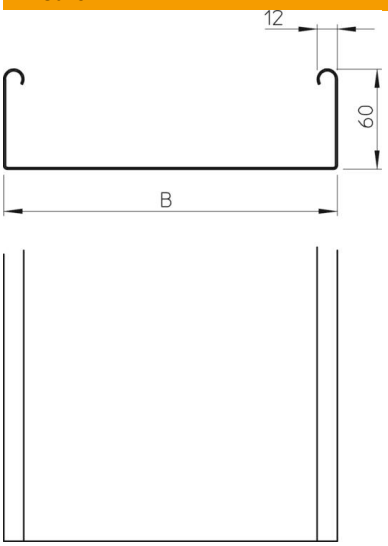

Dimensioni	60 x 100
Lunghezza	3.000 mm
Lunghezza	10 ft
Larghezza	100 mm
Larghezza	4 in
Altezza	60 mm
Altezza	2 in
Spessore lamiera	0,04 in
Spessore lamiera	1 mm
Dimensione B	100 mm

Dati tecnici

Versione connettore	senza connettore
Tipo di fissaggio sistema di montaggio	Pavimento Soffitto Parete
Calpestabile	no
Perforazione di base	0
Mantenimento funzionale	no
Con parte superiore	no
Foro di montaggio nel pavimento	no
Foratura NATO	no
Sezione utile	58 cm²
Sezione utile	5800 mm²
Conformità ROHS	sì
Acciaio inossidabile, decapato	no
Foratura laterale	no
Versione a grande portata	no
Tipo di prova di carico secondo IEC 61537	Tipo II
Tipo di giunto sistema portacavi	avvitato

Scheda tecnica

Passerella MKSU 60 chiusa FS

Codice articolo: 6063160

Carichi

distanze tra gli appoggi applicabili min.	1,5 m
distanze tra gli appoggi applicabili max	2,5 m
Distanza tra gli appoggi 1,5 m	1,5 kN/m
Distanza tra gli appoggi 1,75 m	1,25 kN/m
Distanza tra gli appoggi 2,0 m	1 kN/m
Distanza tra gli appoggi 2,5 m	0,5 kN/m

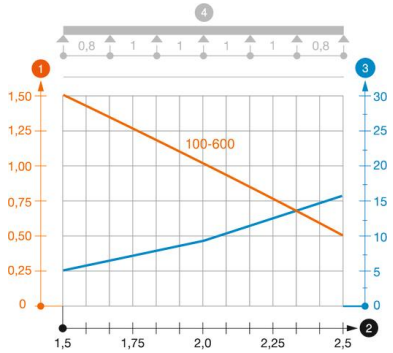

Diagramma di carico canalina tipo MKSU 60 FS FT

1. Carico canalina-conduttore ammesso in kN/m senza peso operatore
2. Distanza tra gli appoggi in m
3. Inflessione trave in mm con kN/mm ammessi
4. Schema di carico nella procedura di prova

— Curva di carico con larghezza canalina/conduttore in mm

— Curva di inflessione trave secondo la distanza tra gli appoggi