Scheda tecnica

Morsetto messa terra con filettatura M6

Codice articolo: 6404006

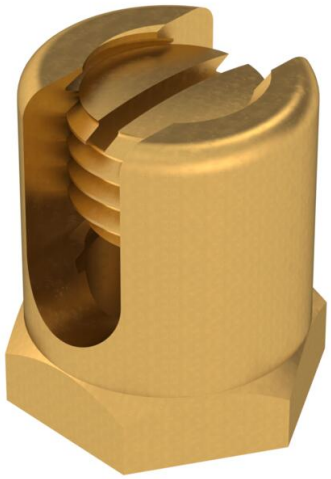

Morsetto di messa a terra per il fissaggio del conduttore equipotenziale su passerella portacavi. Perno filettato M12 con scanalatura. Idoneo per sezioni di cavo 4 - 50 mm².

CuZn 37 ottone

Dati anagrafici

Codice articolo	6404006
Tipo	EKL 25 M6
Sigla 1	Morsetto messa terra
Sigla 2	con filettatura M6
Produttore	OBO
Dimensione	4-50mm²
Colore	ottone
Materiale	ottone
Unità VK più piccola	50
Unità	Pezzo
Peso	3,1 kg
Unità di peso	kg/100 Pz.
Impronta CO2 (GWP) dalla culla al cancello	0,0778 kg CO2e / 1 Pezzo

Misure

Dimensione L	0,87 in
Dimensione L	22 mm
Dimensione l	8 mm

Scheda tecnica

Morsetto messa terra con filettatura M6

Codice articolo: 6404006

Dati tecnici

Mantenimento funzionale	no
Adatto per passerelle grigliate	no
Adatto per passerelle portacavi	sì
Adatto per passerelle	sì
Filettatura	M6
Con accessorio viti	no
Sezione	50 mm²
Acciaio inossidabile, decapato	no
Apertura chiave	18
Tipo di collegamento	con spina/foro