Scheda tecnica

Curva verticale 90°, in salita 60 FS

Codice articolo: 7007017

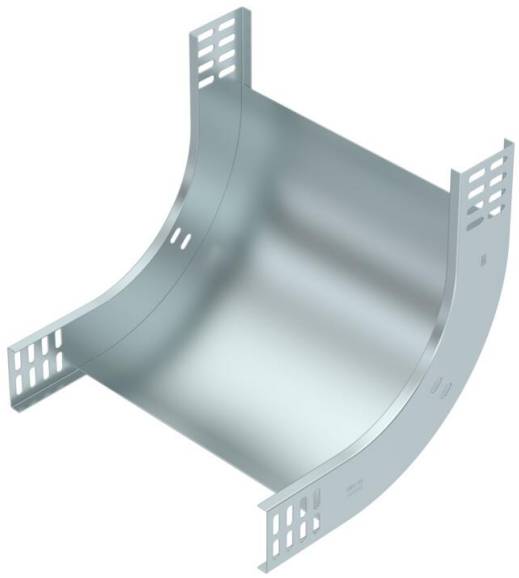

Curva verticale a 90° in salita per tutti i tipi di passerelle con bordo 60 mm.
La curva verticale vieneavvitata sulle estremità delle passerelle portacavi.

I materiali di fissaggio devono essere ordinati separatamente.

CE UK CA

St Acciaio

FS zincato in continuo

Dati anagrafici

Codice articolo	7007017
Tipo	RBV 630 S FS
Sigla 1	Curva verticale 90°
Sigla 2	salita
Produttore	OBO
Dimensione	60x300
Colore	zinco
Materiale	Acciaio
Super- ficie	zincato in continuo
Norma per superfici	DIN EN 10346
Unità VK più piccola	1
Unità	Pezzo
Peso	124 kg
Unità di peso	kg/100 Pz.
Impronta CO2 (GWP) dalla culla al cancello	3,8401 kg CO2e / 1 Pezzo

Scheda tecnica

Curva verticale 90°, in salita 60 FS

Codice articolo: 7007017

Misure

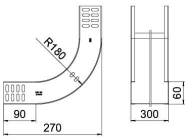

Larghezza	300 mm
Larghezza	12 in
Altezza	60 mm
Altezza	2 in
Spessore lamiera	1 mm
Dimensione B	300 mm
Maß W	300 mm

Dati tecnici

Piegatura (angolo)	90°
Versione connettore	senza connettore
Forma costruttiva	Curva rigida
Mantenimento funzionale	sì
Foro di montaggio nel pavimento	no
Foratura NATO	no
Deviazione di direzione	verticale, in salita
Acciaio inossidabile, decapato	no
Foratura laterale	no
Versione a grande portata	no
Tipo di giunto sistema portacavi	avvitato