Scheda tecnica

Staffa di separazione per montaggio a soffitto

Codice articolo: 7215494

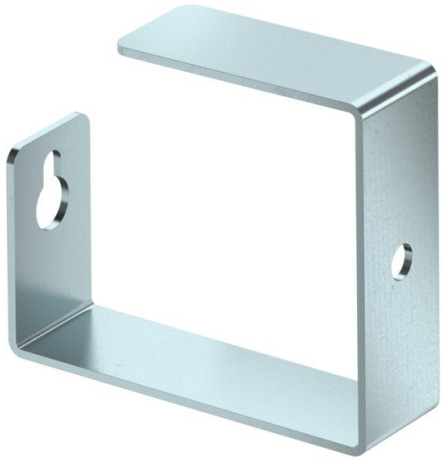

Supporto cavi per il montaggio a soffitto del canale antincendio PYROLINE® Con D, tipo PLCD D061220 e tipo PLCD D091220. Montaggio della staffa direttamente ai tasselli di fissaggio del canale antincendio.

St	Acciaio
FS	zincato in continuo

Dati anagrafici

Codice articolo	7215494
Tipo	PLCD-SC1220
Sigla 1	Piastrina supporto cavo
Sigla 2	per PLCD D061220/PLCD D091220
Produttore	OBO
Dimensione	116x80x35
Colore	zinco
Materiale	Acciaio
Super- ficie	zincato in continuo
Norma per superfici	DIN EN 10346
Unità VK più piccola	25
Unità	Pezzo
Peso	22,8 kg
Unità di peso	kg/100 Pz.
Impronta CO2 (GWP) dalla culla al cancello	0,7167 kg CO2e / 1 Pezzo

Scheda tecnica

Staffa di separazione per montaggio a soffitto

Codice articolo: 7215494

Misure

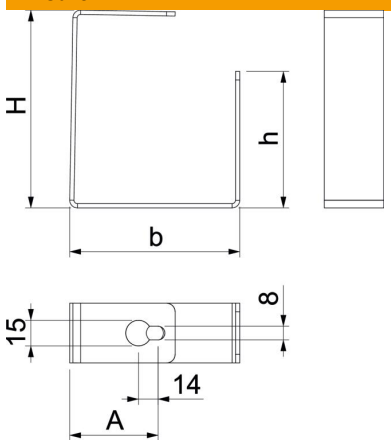

Dimensione A	50 mm
Dimensione B	100 mm
Dimensione b	60 mm
Dimensione h	80 mm
Dimensione H	116 mm

Dati tecnici

Tipo di fissaggio	avvitabile
Larghezza del canale interna	200 mm
Altezza del canale interna	120 mm