Scheda tecnica

Dado scorrevole ZL

Codice articolo: 1147156

Dado scorrevole per l'impiego con profilati MS5030

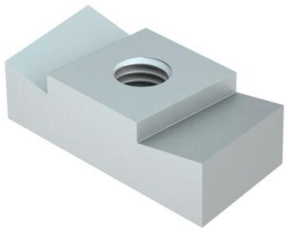

22

St Acciaio

ZL Lamella di zinco

Dati anagrafici

Codice articolo	1147156
Tipo	MS50SN M6 ZL
Sigla 1	Dado scorrevole
Sigla 2	per profilato MS5030
Produttore	OBO
Dimensione	M6
Materiale	Acciaio
Super- ficie Norma per superfici	Lamella di zinco
Unità VK più piccola	50
Unità	Pezzo
Peso	6,7 kg
Unità di peso	kg/100 pz.
Impronta CO2 (GWP) dalla culla al cancello	0,1718 kg CO2e / 1 Pezzo

Scheda tecnica

Dado scorrevole ZL

Codice articolo: 1147156

Misure

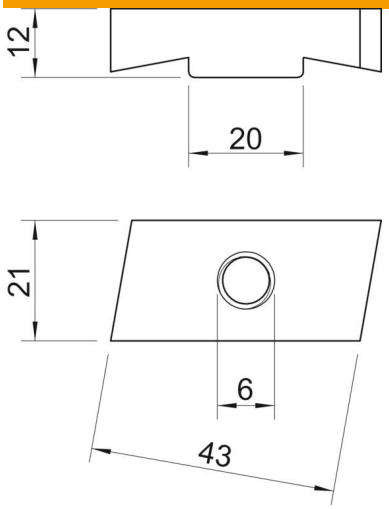

Lunghezza	43 mm
Larghezza	21 mm
Altezza	12 mm

Dati tecnici

Filettatura	M6
Filettatura metrica	6
Con molla	no
Conformità ROHS	sì